

*cancelare*

Universitatea de Științe Agricole  
și Medicina Veterinară din Cluj-Napoca

REGISTRATURA

Nr. 15019 din 23.09.2014



ROMÂNIA  
MINISTERUL EDUCAȚIEI NAȚIONALE  
UNIVERSITATEA DE ȘTIINȚE AGRICOLE ȘI MEDICINĂ VETERINARĂ  
DIN CLUJ-NAPOCA

Str. Mănăstur Nr.3-5, 400372 Cluj-Napoca, România  
tel.+ 40-264-596.384; fax + 40-264-593.792

RECTORAT

**Ședința Consiliului de Administrație din 22.09.2014  
a avut următoarea ordine de zi:**

1. Informare privind admiterea licență, master, sesiunea septembrie 2014
2. Informare privind admiterea la doctorat pe anul universitar 2014/2015
3. Aprobarea structurii anului universitar 2014/2015
4. Aprobarea modificărilor la RC 2 – organigrama USAMV Cluj ( anexă)
5. Aprobarea modificărilor la Regulamentul de taxe pentru anul universitar 2014 – 2015 - RC 44 ( anexă)
6. Aprobarea scoaterii la concurs a unui post de secretar cu studii superioare în cadrul Biroului de Relații Internaționale
7. Aprobarea transformării postului de administrator financiar în secretar din cadrul Biroului de Comunicare și Relații Publice
8. Situația finală a cazărilor pentru anul universitar 2014/2015
9. Diverse

După discutarea punctelor de pe ordinea de zi, Consiliul de Administrație a luat următoarele:

**HOTĂRĂRI**

1. Se aprobă structura anului universitar 2014/2015 și se trimite spre validare Senatului (anexa I)

2. Se aprobă modificările la organigrama USAMV Cluj (RC 2) și se trimite spre validare Senatului (anexa II)
3. Se aprobă modificările la Regulamentul de taxe pentru anul universitar 2014/2015 și se trimite spre validare Senatului (anexa III)
4. Se aprobă scoaterea la concurs a unui post de secretar cu studii superioare pe perioadă nedeterminată în cadrul Biroului de Relații Internaționale
5. Se aprobă transformarea postului de administrator financiar în secretar din cadrul Biroului de Comunicare și Relații Publice
6. Cuantumul tarifelor pentru cazarea studenților în cămine pe anul universitar 2014/2015 este același din anul trecut, aprobat în Consiliul de Administrație din data de 23.09.2013

**RECTOR**  
**Prof. dr. Dăru PAMFIL**





UNIVERSITATEA DE ȘTIINȚE AGRICOLE ȘI MEDICINĂ VETERINARĂ CLUJ-NAPOCA

Calea Mănăstur 3-5, 400372, Cluj-Napoca

Tel: 0264-596.384, Fax: 0264-593.792

www.usamvcluj.ro

## STRUCTURA ANULUI UNIVERSITAR 2014/2015

### SEMESTRUL I

29.09.2014 – 19.12.2014 – activitate didactică	- 12 săptămâni
20.12.2014 – 4.01.2015 – vacanță	- 2 săptămâni
5.01.2015 – 16.01.2015 – activitate didactică	- 2 săptămâni
17.01.2015 – 8.02.2015 – sesiune de examene	- 3 săptămâni

### SEMESTRUL II

9.02.2015 – 15.02.2015 – vacanță	- 1 săptămână
16.02.2015 – 21.02.2015 – sesiune de restanțe *	- 1 săptămână
16.02.2015 – 10.04.2015 – activitate didactică	- 8 săptămâni
11.04.2015 – 19.04.2015 – vacanță de Paști	- 1 săptămână
20.04.2015 – 29.05.2015 – activitate didactică	- 6 săptămâni
30.05.2015 – 28.06.2015 – sesiune de examene	- 4 săptămâni
29.06.2015 – 24.07.2015 – activitate practică	- 4 săptămâni
20.07.2015 – 26.07.2015 – sesiune de restanțe **	- 1 săptămână
27.07.2015 – 27.09.2015 – vacanță de vară	- 9 săptămâni

\*Sesiunea de restanțe este suprapusă cu activitatea didactică

\*\* Sesiunea de restanțe este suprapusă cu activitatea practica

RECTOR  
Prof.dr. Doru Pamfil



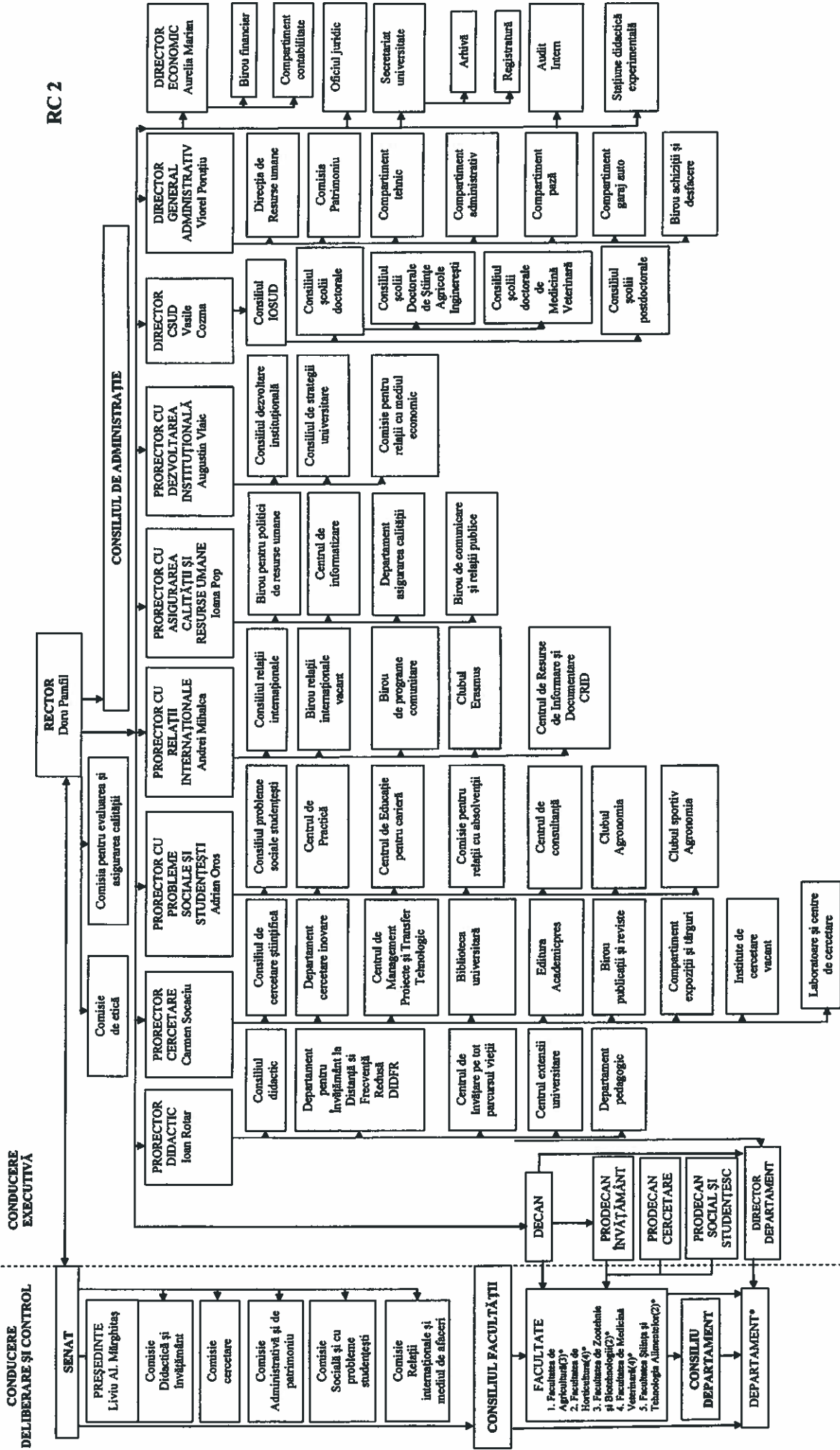

## HOTĂRÂRE

a Senatului USAMV Cluj-Napoca din data de 16.01.2014 privind validarea taxelor percepute  
în cadrul USAMVCN în anul universitar 2014-2015

## 1. Admitere la facultate:

**LICENTA- ÎNVĂȚĂMÂNT CU FRECVENȚA**

Facultatea	Specializările	Taxa de școlarizare (lei)	Taxe de admitere (lei)
Agricoltura	Agricoltura	3.000	90
	Agricoltura (limba franceză)	3.000 euro	90
	Montanologie	3.000	90
	Biologie	3.000	90
	Exploatarea mașinilor și instalațiilor pentru agricultură și industrie alimentară	3.000	90
	Ingineria și protecția mediului în agricultură	3.000	90
Horticultura	Horticultura	3.000	90
	Peisagistică	3.000	90
	Inginerie economică în agricultură	3.000	90
	Inginerie și management în alimentație publică și agroturism	3.000	90
	Inginerie și management în industria turismului	3.000	90
	Silvicultura	3.000	90
	Măsurători terestre și cadastru	3.000	90
Zootehnie și Biotehnologii	Zootehnie	3.000	90
	Piscicultura și acvacultura	3.000	90
	Biotehnologii agricole	3.000	90
	Biotehnologii în industria alimentară	3.000	90
	Biotehnologii în medicina veterinară	3.000	90
Medicină Veterinară	Medicină veterinară	4.800	120
	Medicină Veterinară (limba engleză)	4.500 euro	120
	Medicină Veterinară (limba franceza)	4.500 euro	120
Știința și Tehnologia Alimentelor	Tehnologia prelucrării produselor agricole	3.000	90
	Controlul și expertiza produselor alimentare	3.000	90
	Ingineria produselor alimentare	3.000	90

**LICENTA – ÎNVĂȚĂMÂNT LA DISTANȚĂ (ID) ȘI ÎNVĂȚĂMÂNT CU FRECVENȚĂ REDUSĂ (FR)**

Facultatea	Specializările	Taxa de școlarizare (lei)	Taxe de admitere (lei)
Agricoltura	Agricoltura	2.500	90
	Montanologie	2.500	90
	Biologie	2.500	90
	Ingineria și protecția mediului în agricultură	2.500	90
Horticultura	Horticultura	2.500	90
	Inginerie economică în agricultură	2.500	90
Zootehnie și Biotehnologii	Zootehnie	2.500	90
Știința și Tehnologia Alimentelor	Tehnologia prelucrării produselor agricole	2.500	90

**MASTER – ÎNVĂȚĂMÂNT CU FRECVENȚA**

Facultatea	Specializările	Taxa de școlarizare (lei)	Taxe de admitere (lei)
Agricultură	Agricultură organică	3.000	90
	Managementul resurselor naturale și agroturistice	3.000	90
	Dezvoltare rurală	3.000	90
	Biologia agroecosistemelor	3.000	90
	Protecția plantelor	3.000	90
	Agricultura, schimbări climatice și siguranța alimentelor-lb franceza	3.000	90
	Protecția sistemelor naturale și antropice	3.000	90
Horticultură	Managementul producției horticoale în climat controlat	3.000	90
	Științe horticoale	3.000	90
	Proiectarea, amenajarea și întreținerea spațiilor verzi	3.000	90
	Biodiversitate și bioconservare	3.000	90
	Inginerie genetică în ameliorarea plantelor	3.000	90
	Tehnologia producerii și valorificării vinurilor speciale și a produselor derivate	3.000	90
	Managementul ecosistemelor forestiere	3.000	90
	Agribusiness	3.000	90
Zootehnie și Biotehnologii	Economie agroalimentară	3.000	90
	Managementul creșterii animalelor și acvacultură	3.000	90
	Managementul calității produselor de origine animalieră	3.000	90
Știința și Tehnologia Alimentelor	Biotehnologii aplicate	3.000	90
	Managementul calității alimentelor ( în limba engleză - Food quality management)	3.000	90
	Sisteme de procesare și controlul calității produselor alimentare	3.000	90
	Siguranța alimentară și protecția consumatorului	3.000	90
	Gastronomie, nutriție și dietetică alimentară	3.000	90

**MASTER – ÎNVĂȚĂMÂNT LA DISTANȚĂ (ID) ȘI ÎNVĂȚĂMÂNT CU FRECVENȚĂ REDUSĂ (FR)**

Facultatea	Specializările	Taxa de școlarizare (lei)	Taxe de admitere (lei)
Agricultură	Protecția plantelor (FR)	3.000	90
Horticultură	Managementul producției horticoale în climat controlat (FR)	3.000	90

**DOCTORAT - INVATĂMÂNT CU FRECVENȚĂ**

Domeniu	Taxa de școlarizare (lei)	Taxe de admitere (lei)
Agronomie	8.000	120
Horticultură	8.000	120
Zootehnie	8.000	120
Biotehnologii	8.000	120
Medicină Veterinară	8.000	120

2. Transferări	200
3. Reînmatriculări	500
4. Repetarea examenului de licență	200
5. Repetarea examenului de absolvire	100
6. Recuperarea unor activități practice	
- absențe nemotivate lucrări practice	10 /oră fizică
- restante examen 3,4	100
- reexaminări, examene creditate	100
- examene de diferență	100
7. Eliberare de duplicate (acte de studii)	150
8. Atestat de limba pentru masterat, doctorat	70
9. Obținerea certificatului de competență lingvistică pentru licență	20
10. Susținere licență de către studenții din universitățile neacreditate	700

11. Taxă susținere publică doctorat	2.200
12. Taxă reinmatriculare la doctorat	1.500
13. Eliberarea carnetului de student (duplicat)	15
14. Eliberarea legitimației de călătorie (duplicat)	15
15. Eliberarea legitimației de bibliotecă (duplicat)	15
16. Taxă școlarizare Departament Pedagogic	Nivel I: 700 Nivel II: 900
17. Programe analitice eliberate la cerere/fișa disciplinei	200
18. Stocarea și păstrarea dosarelor de concurs peste data de 20.dec. a fiecărui an	120
19. Taxă de înmatriculare (la începutul anului)	20
20. Taxă procesare dosare pentru examene de definitiv și gradul II	150
21. Taxă pentru cursurile de reconversie și inițiere profesională	150-300
22. Taxă procesare dosar pentru străini	30 euro
23. Taxă competență lingvistică pentru străini	250 euro
24. Taxă pentru eliberare documente școlare în limbi de circulație internațională(engleză)	20 lei/pagina

**25. Taxe de școlarizare în valută pentru cetățenii care studiază pe cont propriu în România, din state terțe UE**

Domeniul de învățământ	Învățământ universitar de licență, de masterat (euro/lună)	Învățământ postuniversitar, doctorat (euro/lună)
Tehnic, agronomic, științe	300	400
Medicină (limba română)	450	450
Medicină (limba engleză)	450	450

Domeniul de învățământ	Susținerea examenului de licență, de disertație (euro)	Susținere teze de doctorat (euro)
Tehnic, agronomic, științe	300	400
Medicină (limba română)	450	700
Medicină (limba engleză)	450	800

- Achitarea integrală a taxei de școlarizare până în data de 15 octombrie va atrage după sine de o reducere de 10%.
- Pentru personalul angajat și pensionat al universității și copiii acestora cuantumul taxelor de mai sus se reduce cu 50%.
- Candidații proveniți din mediul rural, copiii absolvenților USAMV Cluj-Napoca și copiii orfani admiși la învățământul cu taxă, vor beneficia de reducerea taxei de școlarizare cu 20%.
- Reducerile de mai sus se aplică doar la una din cele 3 categorii o singură dată și numai la programele de studiu de licență în limba română.